アジア最大級の
分析・科学機器専門展示会

JASIS 2017

Japan Analytical & Scientific Instruments Show

2017 9/6(水)▶8(金)

幕張メッセ国際展示場

AM10:00 ～ PM5:00　入場無料

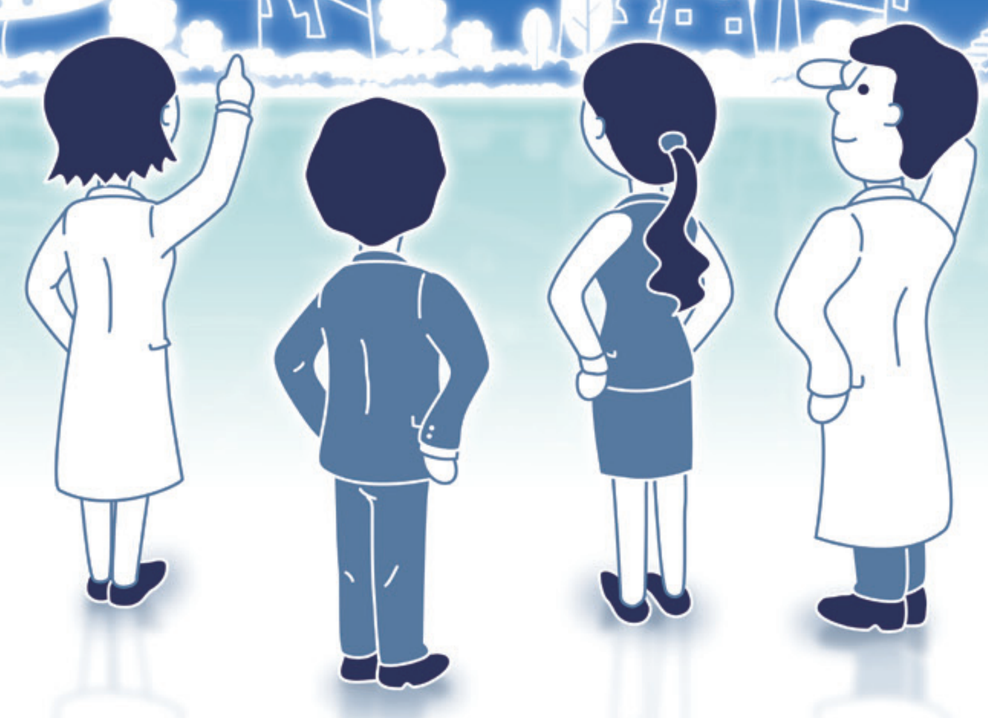

併催：新技術説明会／JASISコンファレンス

特別企画：ライフサイエンスイノベーションゾーン／オープンソリューションフォーラム®

主催：一般社団法人 日本分析機器工業会　一般社団法人 日本科学機器協会

後援：経済産業省、文部科学省、環境省、公益社団法人日本分析化学会 他（予定）

https://www.jasis.jp